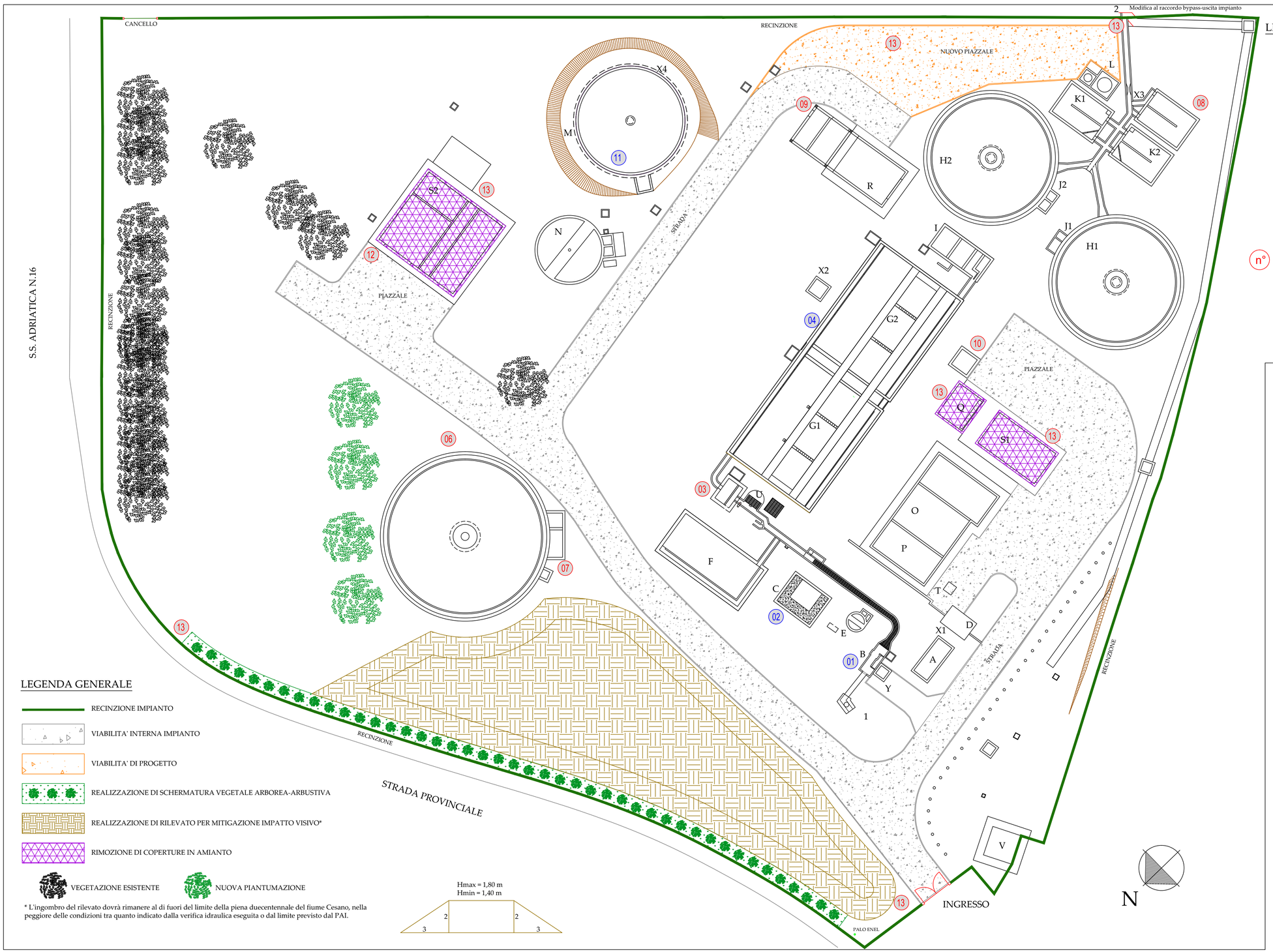

LEGENDA OPERE ESISTENTI

1. INGRESSO LIQUAME GREZZO
2. USCITA ACQUA TRATTATA
A. IMPIANTO PRETRATTAMENTO SPURGO FOSSE (NON IN USO)
B. GRIGLIA GROSSOLANA A PETTINE E COMPATTATORE A COCLEA
C. STAZIONE DI SOLLEVAMENTO
D. GRIGLIA FINE A TAMBURO E COMPATTATORE A COCLEA
E. DISSABBIATORE E CLASSIFICATORE SABBIE
F. VASCA DI DENITRIFICAZIONE
G. VASCHE DI OSSIDAZIONE/NITRIFICAZIONE - LINEA 1 E LINEA 2
H. SEDIMENTATORI SECONDARI - LINEA 1 E LINEA 2
I. POZZETTO FANGHI
J. POZZETTI SCHIUME
K. DISINFEZIONE - LINEA 1 E LINEA 2
L. STAZIONE STOCCAGGIO E DOSAGGIO CHEMICALS
M. STABILIZZAZIONE AEROBICA FANGHI
N. ISPESSITORE STATICO FANGHI
O. LOCALE CENTRIFUGHE
P. GRUPPO ELETTROGENO
Q. SALA QUADRI
R. LOCALE COMPRESSORI
S. EDIFICI SERVIZI
T. SOLLEVAMENTO CHIARIFICATO CENTRIFUGHE
U. DISSABBIATORE E DISOLEATORE (NON IN USO)
V. CABINA ELETTRICA
X. MISURATORI DI PORTATA
Y. BY-PASS

LEGENDA INTERVENTI DI PROGETTO

n°

01 - Adeguamento grigliatura grossolana / scolmatore per by-pass
02 - Adeguamento stazione di sollevamento
03 - Ripartitore di portata al biologico
04 - Adeguamento vasche biologiche a cicli alternati
05 - Adeguamento ripartitore di portata ai secondari e pozzo fanghi
06 - Sedimentatore secondario - Linea 3
07 - Pozzo fanghi/pozzo schiume
08 - Disinfezione
09 - Locale compressore e quadri elettrici
10 - Stazione stoccaggio e dosaggio defosfatante
11 - Adeguamento stabilizzazione aerobica
12 - Addensatore dinamico dei fanghi
13 - Sistemazione generale impianto

LEGENDA GENERALE

- RECINZIONE IMPIANTO
- VIABILITA' INTERNA IMPIANTO
- VIABILITA' DI PROGETTO
- REALIZZAZIONE DI SCHERMATURA VEGETALE ARBOREA-ARBUSTIVA
- REALIZZAZIONE DI RILEVATO PER MITIGAZIONE IMPATTO VISIVO*
- RIMOZIONE DI COPERTURE IN AMIANTO
- VEGETAZIONE ESISTENTE
- NUOVA PIANTUMAZIONE

* L'ingombro del rilevato dovrà rimanere al di fuori del limite della piena duecentennale del fiume Cesano, nella peggiore delle condizioni tra quanto indicato dalla verifica idraulica eseguita o dal limite previsto dal PAI.

Hmax = 1,80 m
Hmin = 1,40 m

2 2
3 3

Regione Marche

Provincia di Pesaro Urbino

AMPLIAMENTO E MANUTENZIONE STRAORDINARIA DELL'IMPIANTO DI DEPURAZIONE DI MAROTTA - COMUNE DI MONDOLFO (PU)

PROGETTO ESECUTIVO

elaborato	titolo elaborato	scale
E-G.13d	Planimetria Generale stato di progetto Sistemazione generale impianto	1:250
consegna Luglio 2017		

Committente:

Azienda Servizi sul Territorio S.p.A.
via Enrico Mattei, 17 - 61032 Fano (PU)
tel: 0721 83391
aset@asetservizi.it

Responsabile del Procedimento - Ing. Marco Romei

I progettisti:

INGEGNERIA AMBIENTE S.r.l.
Via del Consorzio, 39 - 60015 Falconara Marittima (AN)
tel. 071-9162094 - fax. 071-9189580
e_mail: info@ingegneriaambiente.it

Ing. Enrico Maria BATTISTONI - Direttore Tecnico

Ing. Lorenzo BURZACCA

REV_1: AGGIORNAMENTO NOVEMBRE 2017

La proprieta' del presente elaborato e' tutelata a termini di legge. E' vietata qualsiasi forma di riproduzione o di copia non autorizzata.